



MUSEO
ARCHEOLOGICO
ARTIMINO FRANCESCO
NICOSIA



Autunno

2021



AL MUSEO ARCHEOLOGICO DI ARTIMINO

VENERDÌ 3 SETTEMBRE ore 21.00

*** UNA NOTTE AL TUMULO DI MONTEFORTINI**

(dai 6 anni)

Accompagnati dall'archeologo e muniti di torce elettriche i partecipanti scopriranno le tombe del Tumulo Etrusco.

Massimo 15 partecipanti.

DOMENICA 19 SETTEMBRE ore 15.00

(con possibilità secondo turno alle 16.30)

ANTEMONE LO SCULTORE

(età 4 -10 anni)

La manipolazione dell'argilla e la scoperta della tridimensionalità: i piccoli partecipanti con l'aiuto dell'operatrice si cimenteranno nella riproduzione di piccole sculture in argilla.



DOMENICA 3 OTTOBRE ore 15.00

(con possibilità secondo turno alle 16.30)

IL MESTIERE DELL'ARCHEOLOGO

(età 6 -12 anni)

Dopo una breve visita al Museo, con l'aiuto di un piccolo kit, bambini e genitori si potranno cimentare nella simulazione di uno scavo archeologico.

DOMENICA 17 OTTOBRE ore 9.00

****AUTUNNO ALLA NECROPOLI DI PRATO DI ROSELLO**

(dai 4 anni)

Un percorso attraverso la macchia mediterranea per arrivare alla Necropoli di Prato Rosello; al termine della visita si potrà entrare gratuitamente al Museo.



Ritrovo al parcheggio della Villa Medicea "La Ferdinanda". Munirsi di scarpe comode, acqua e cappello.

Massimo 20 partecipanti.

DOMENICA 31 OTTOBRE ore 20.30

NOTTE DI HALLOWEEN AL MUSEO

(età 4 -12 anni)

Fra un dolcetto e uno scherzetto la notte si colora di avventura fra le teche del Museo. Un percorso di scoperta degli Etruschi da vivere mascherati e in compagnia di una simpatica stregghetta.



DOMENICA 14 NOVEMBRE ore 15.00

(con possibilità secondo turno alle 16.30)

AULO IL FLAUTISTA

(età 4 -10 anni)

Alla scoperta delle forme di espressione musicale del mondo etrusco, così come ricostruite dalle pitture funerarie e dai reperti archeologici, per realizzare il proprio strumento musicale.

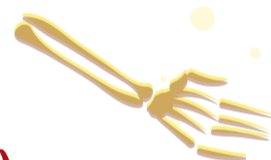

DOMENICA 28 NOVEMBRE ore 15.00

(con possibilità secondo turno alle 16.30)

ANTICHE VANITÀ

(età 4 -10 anni)

Alla scoperta degli oggetti d'ornamento utilizzati dagli Etruschi, un viaggio nella storia e nella creatività per farsi ispirare e divertirsi ricreando antichi monili.



Il costo per ogni attività, dove non diversamente indicato, ha un costo di 5 euro comprensivo di ingresso e visita al Museo.

* Per la visita al Tumulo di Montefortini il costo è di 3 euro

** Per l'attività a Prato Rosello il costo è di 4 euro

Prenotazione obbligatoria a parcoarcheologico@comune.carmignano.po.it entro le 13 del giorno precedente l'attività.

I laboratori al Museo prevedono al massimo 10 partecipanti e partono con almeno 8 prenotazioni. L'attività alla Necropoli di Prato di Rosello e al Tumulo di Montefortini parte con almeno 10 partecipanti.

