

Dossier Statistiche 2022

I **dossier statistiche** annuali contengono informazioni e dati su prestiti, servizi e andamento della Biblioteca Palazzeschi.

Statistiche relative ai prestiti

Totale prestiti: 19.245 di cui:

- Prestiti locali: 15.506
- Prestiti interbibliotecari attivi in provincia di Prato: 1247
- Prestiti interbibliotecari passivi in provincia di Prato: 1482
- Prestiti interbibliotecari attivi LIR: 190
- Prestiti interbibliotecari passivi LIR: 820

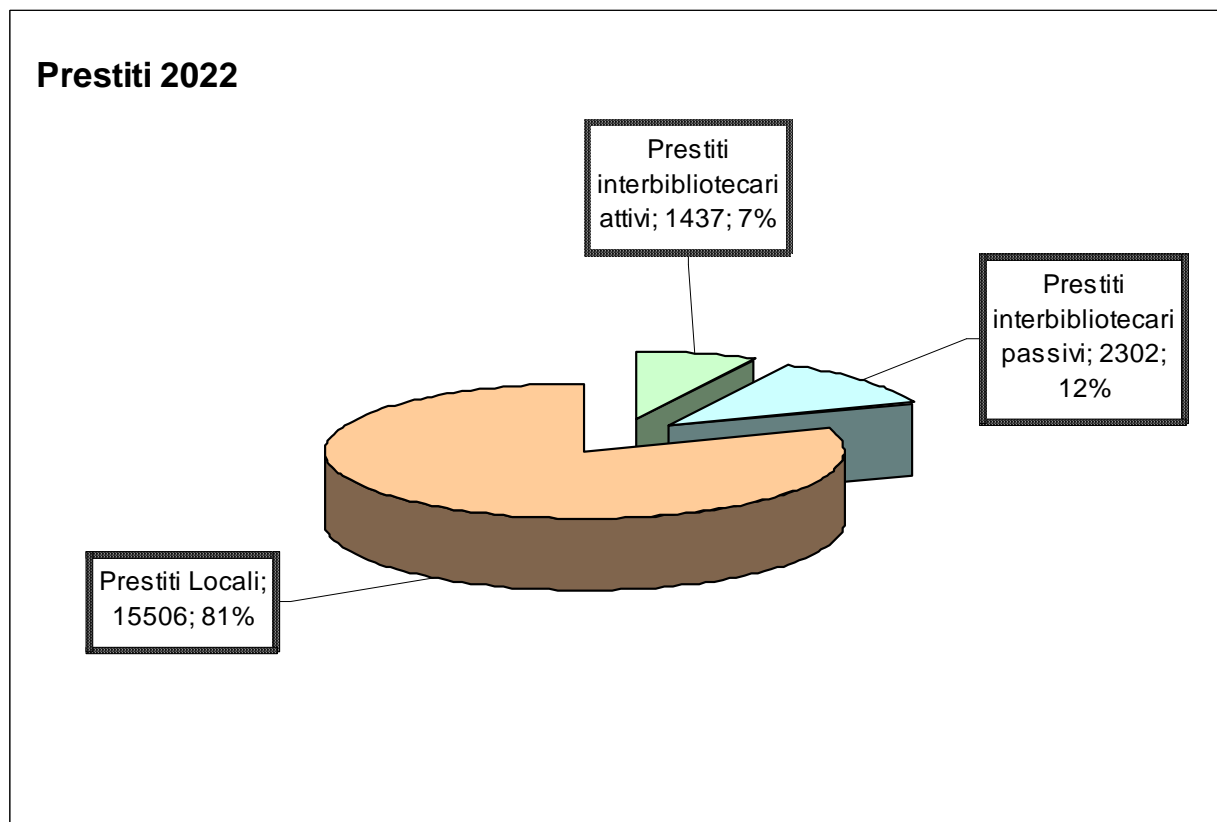

Andamento Prestiti totali 2015-2022

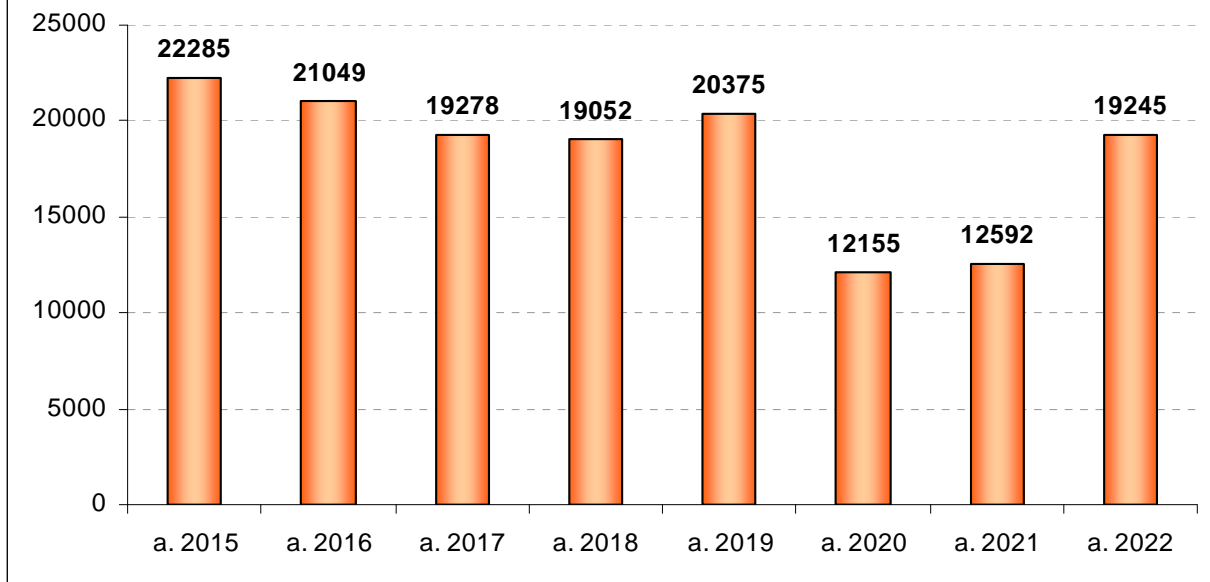

Prestito totale 2015-2022

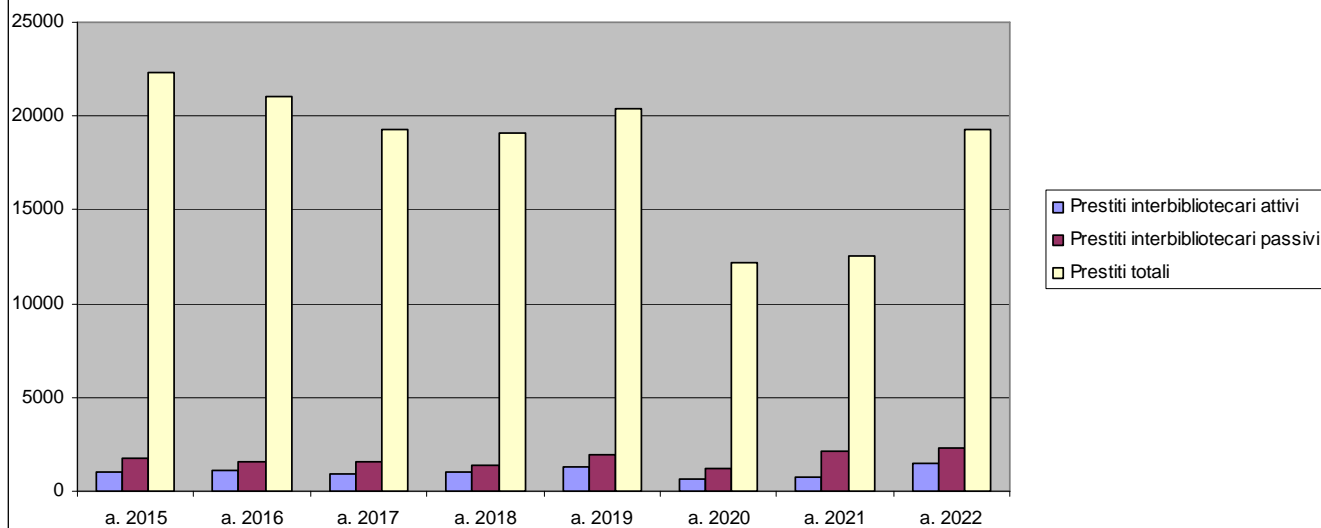

Prestito Interbibliotecario 2015-2022

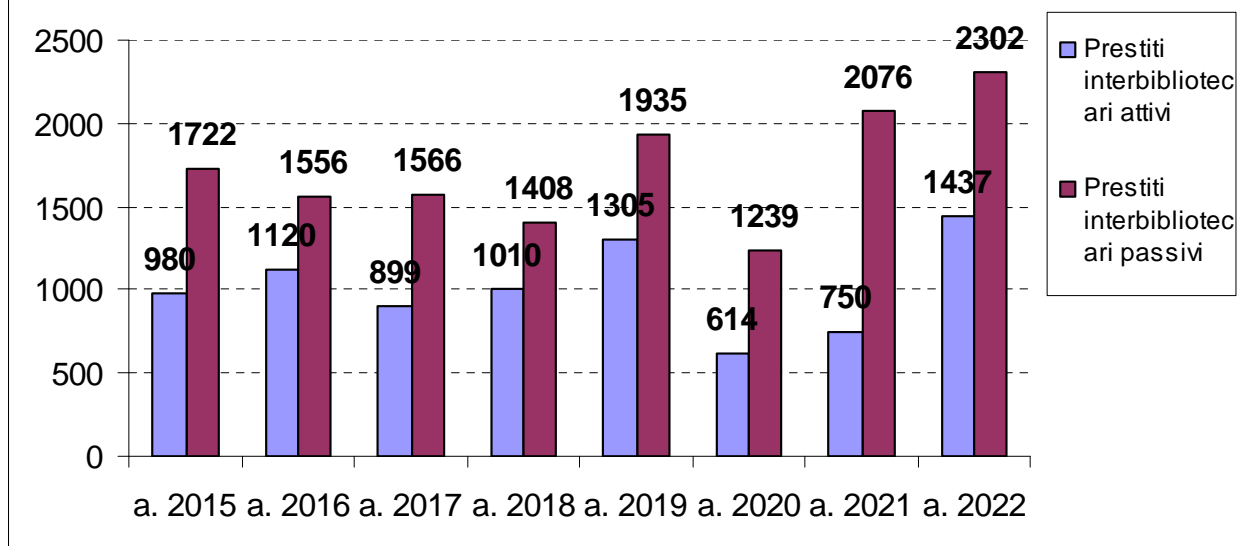

Prestito 2003-2022

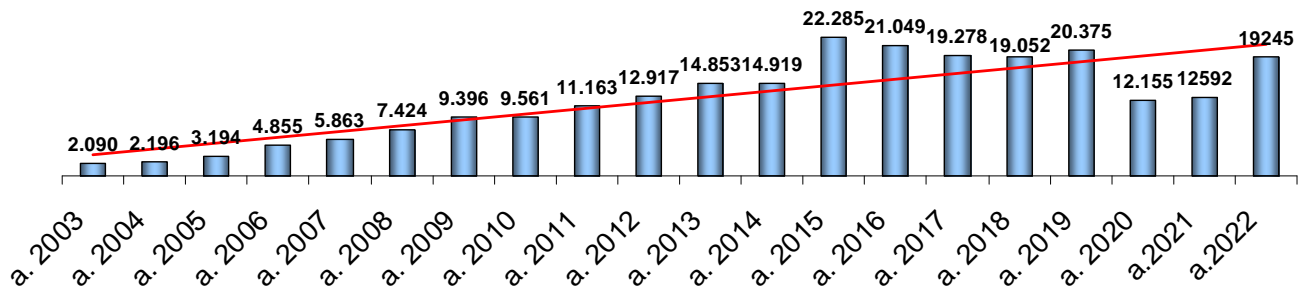

Totale prestiti anno 2022 per materiale: 19.245 di cui:

- Libri 18.218
- Multimediali (Audiolibri, dvd e cd) 1027

Prestiti 2022 - Suddivisi per materiale

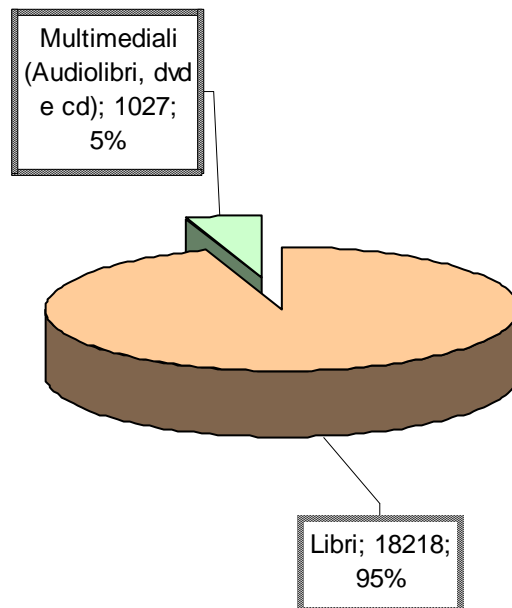

Incremento bibliografico e dotazione documentaria

Totale incremento bibliografico anno 2022:

2271 documenti di cui:

- Acquisti: 1986
- Doni: 285

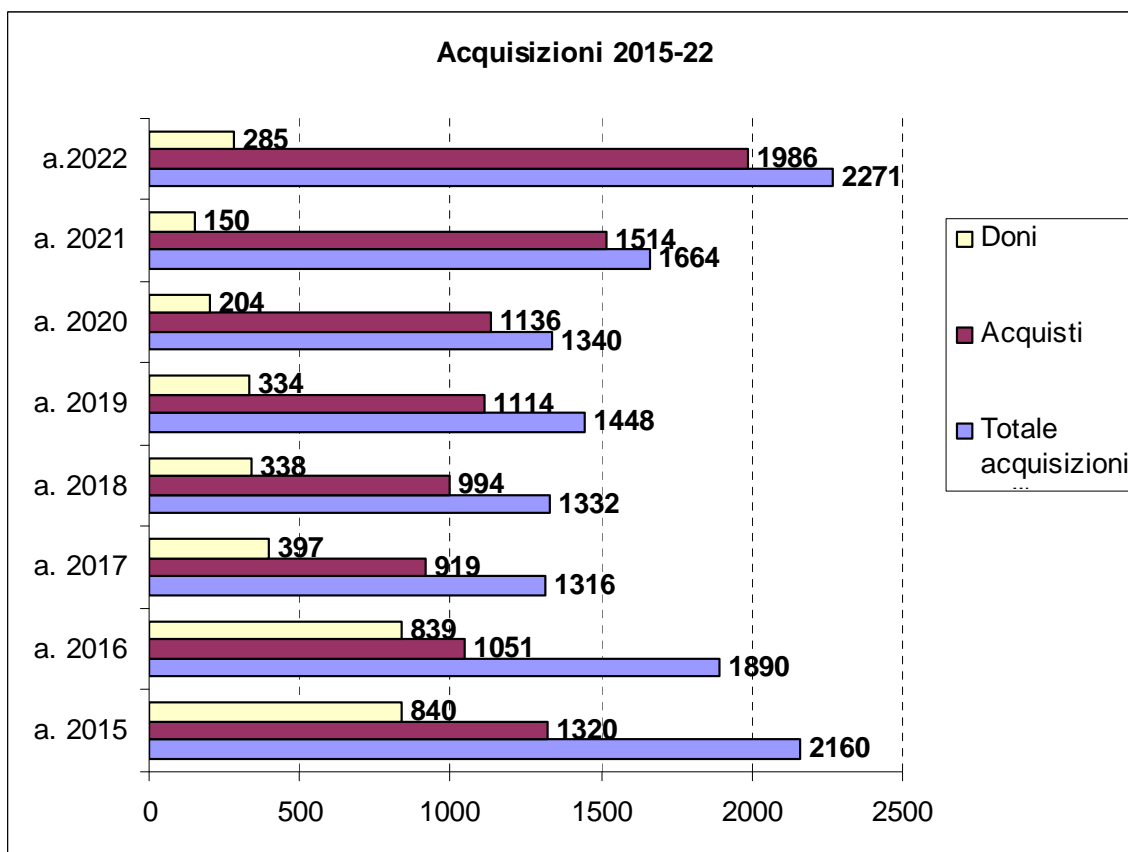
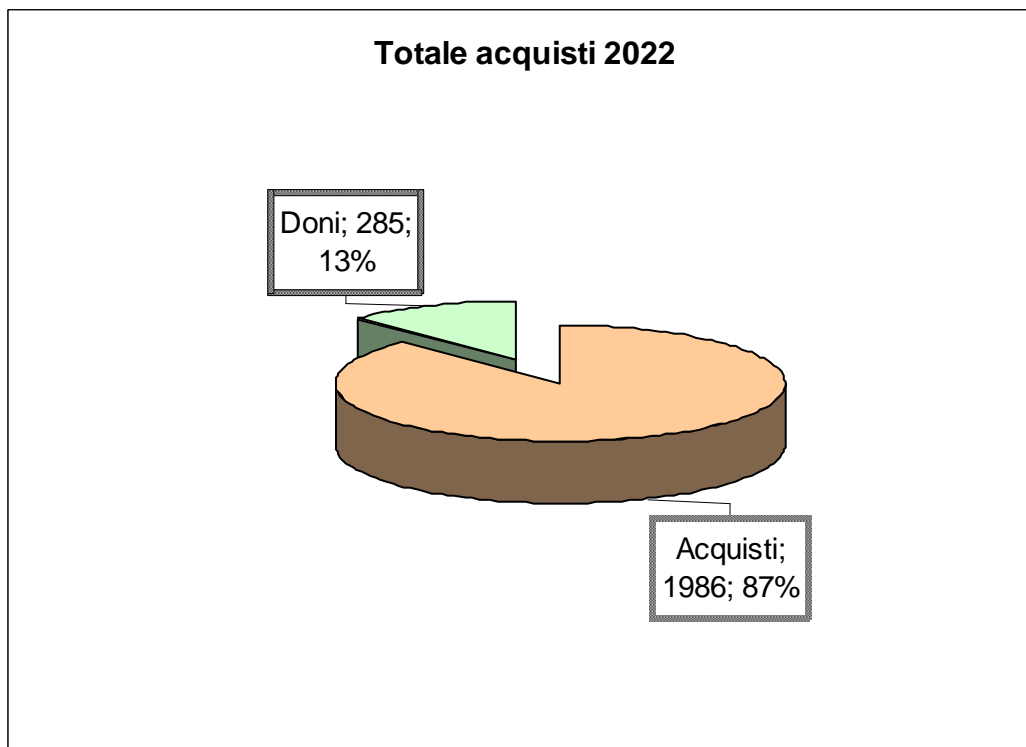

Dotazione documentaria totale

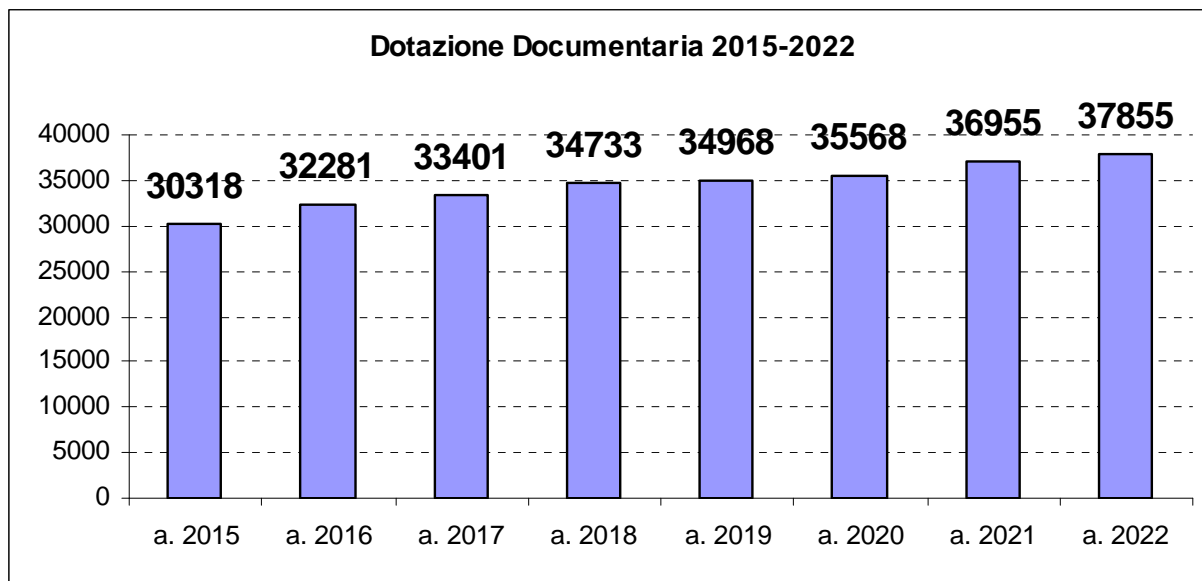

Statistiche relative all'utenza

Utenti iscritti in biblioteca

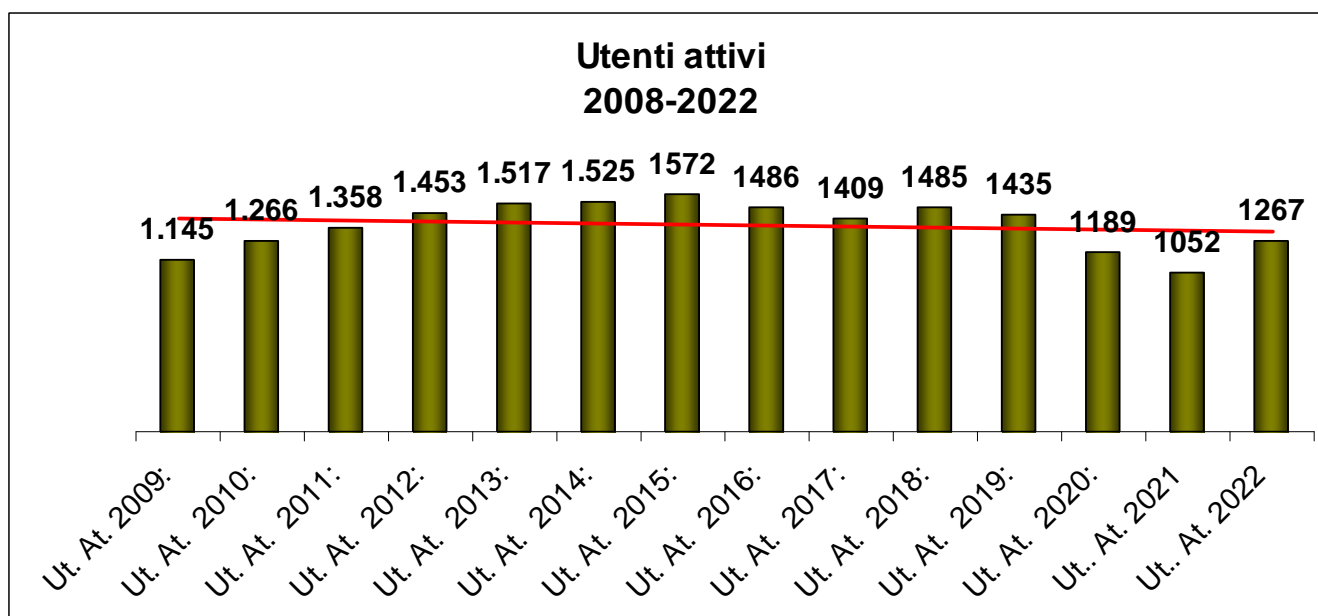
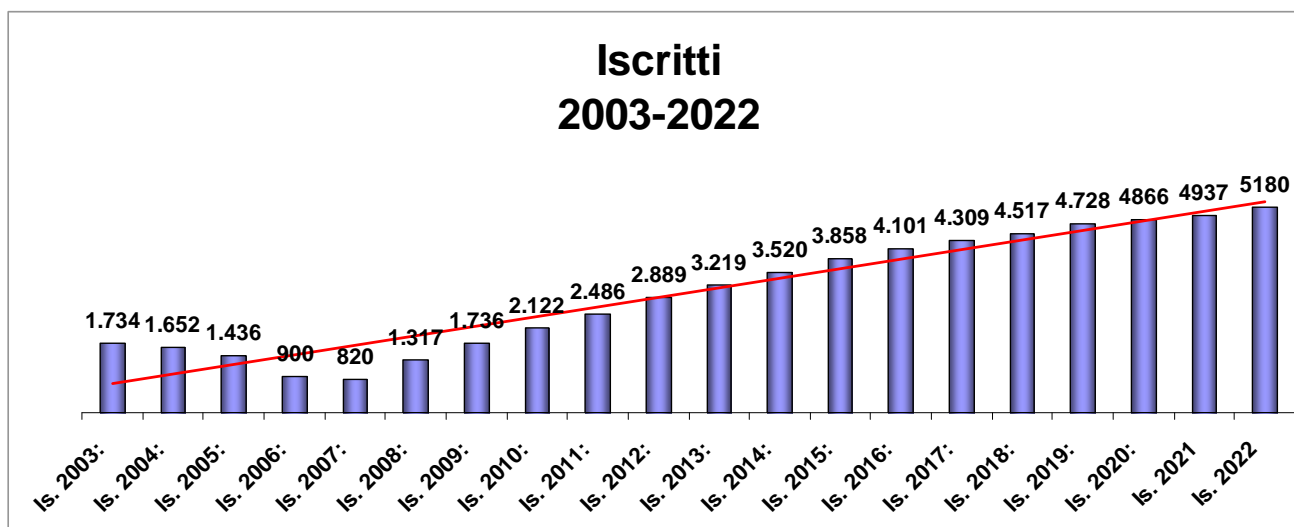

Nuovi Iscritti anno 2022: n. 269

Iscrizioni suddivise per mese:

- n. 15 a Gennaio
- n. 12 a Febbraio
- n. 17 a Marzo
- n. 23 a Aprile
- n. 11 a Maggio
- n. 22 a Giugno
- n. 37 a Luglio
- n. 4 a Agosto
- n. 33 a Settembre
- n. 31 a Ottobre
- n. 33 a Novembre
- n. 31 a Dicembre

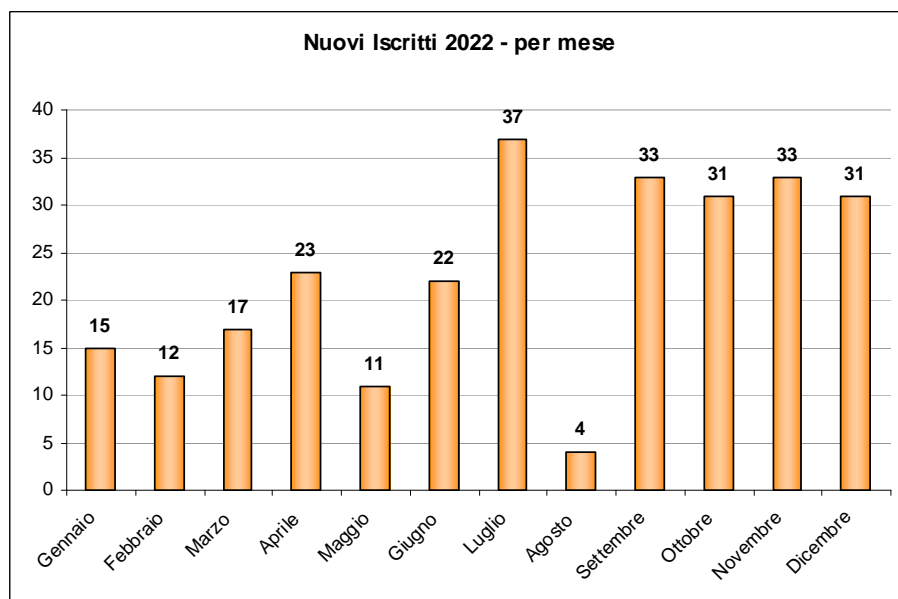

Utenti attivi n. 1267

- Da 0 a 14 anni n. 234
- Da 15 a 24 anni n. 213
- DA 25 a 64 anni n. 592
- Over 65 anni n. 167
- Enti giuridici (Biblioteche) n. 61

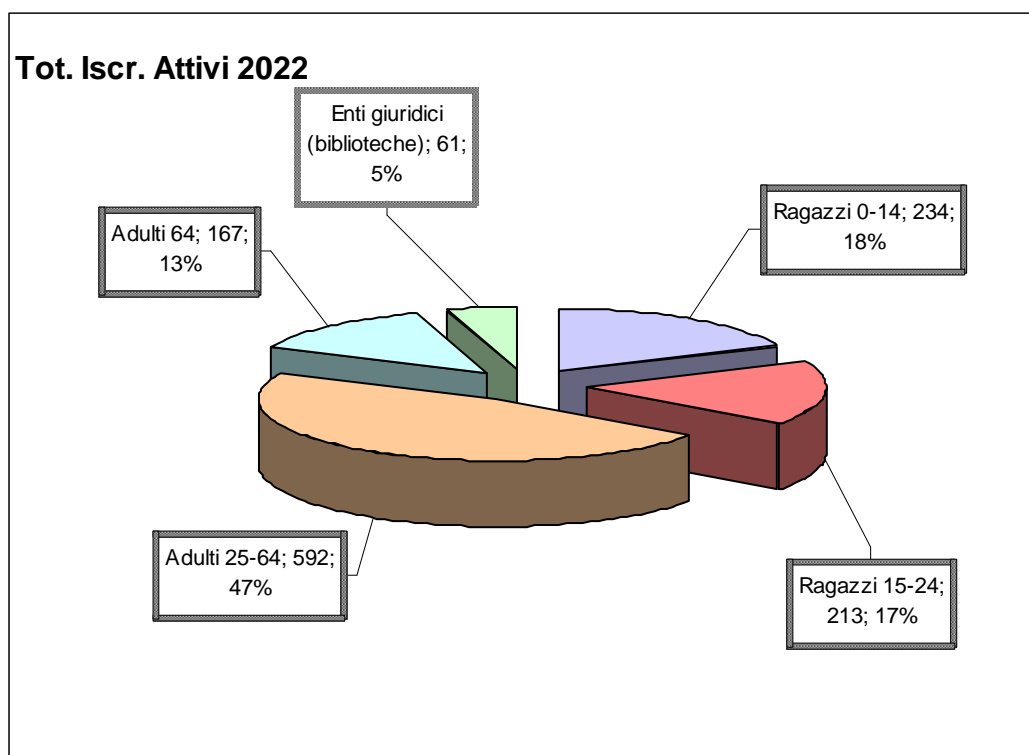

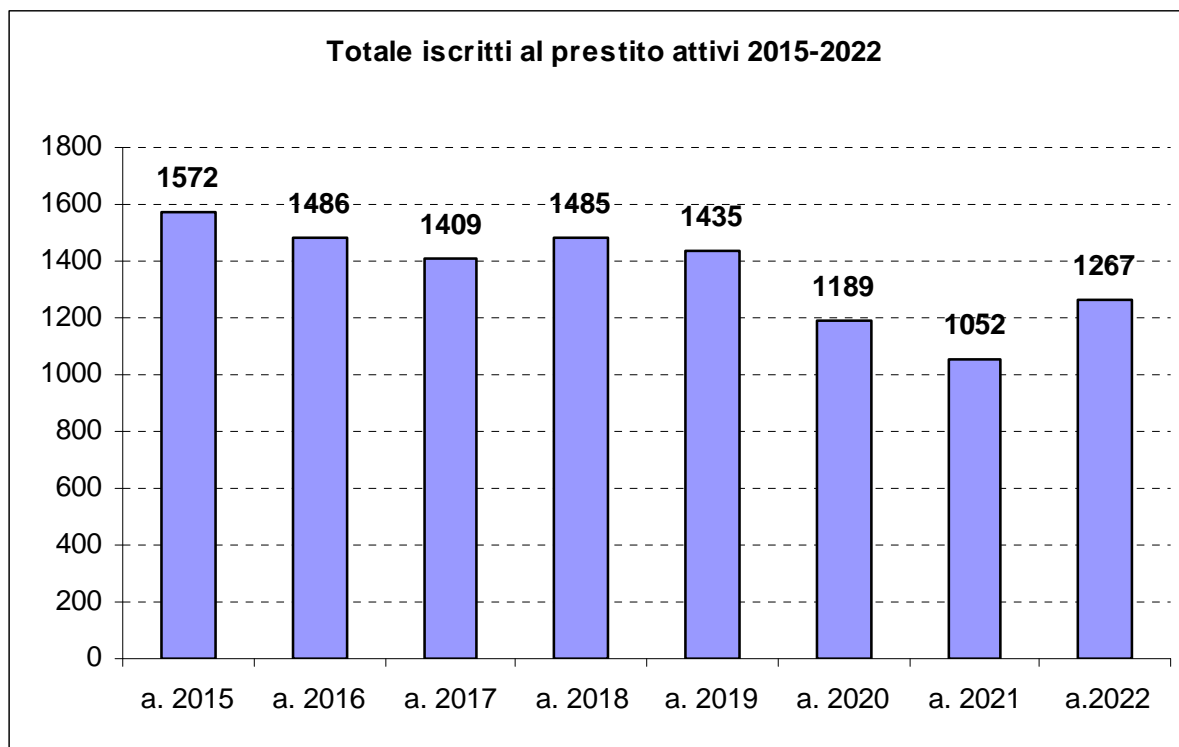

Statistiche relative agli ingressi

Ingressi in biblioteca

Totale ingressi 2022: n. 13371

Ingressi suddivisi per mese:

- n. 804 a Gennaio di cui n. 211 per Sala Studio
- n. 960 a Febbraio di cui n. 230 per Sala Studio
- n. 1246 a Marzo di cui n. 283 per Sala Studio
- n. 1129 ad Aprile di cui n. 230 per Sala Studio
- n. 1209 a Maggio – di cui n. 264 per Sala Studio
- n. 1190 a Giugno - di cui n. 365 per Sala Studio
- n. 322 ad Agosto di cui n. 79 per Sala Studio (Chiusura di 3 settimane)
- n. 1196 a Settembre di cui n. 251 per Sala Studio
- n. 1383 a Ottobre di cui n. 355 per Sala Studio
- n. 1488 a Novembre di cui n. 331 per Sala Studio
- n. 1262 a Dicembre di cui n. 340 per Sala Studio

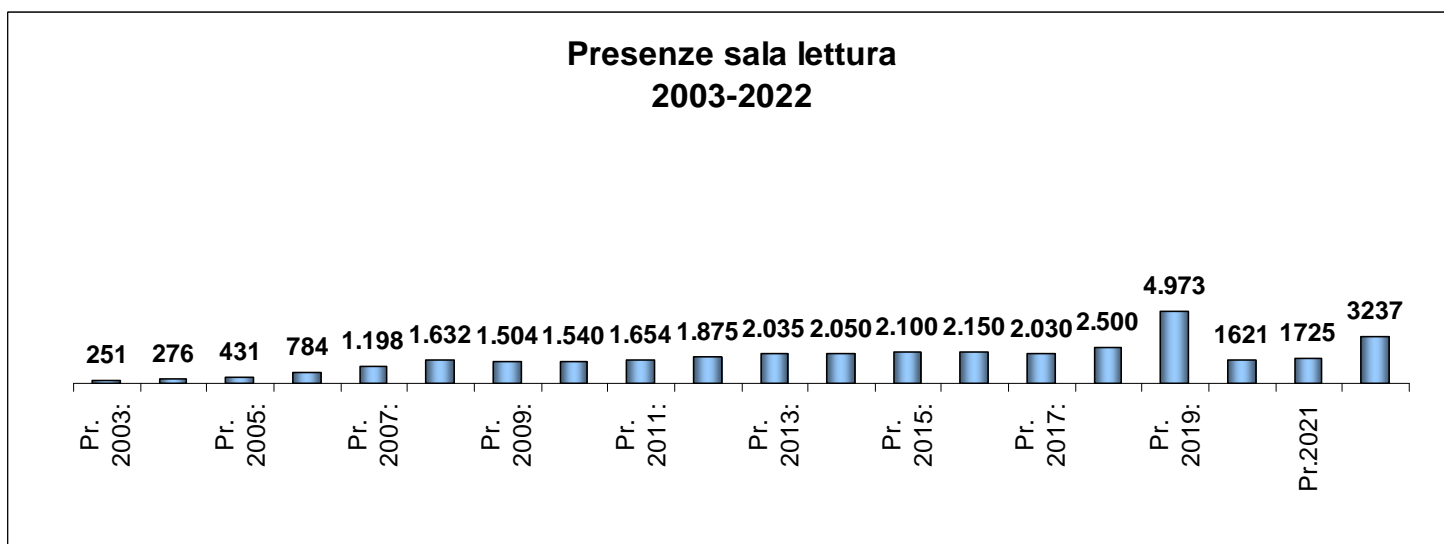
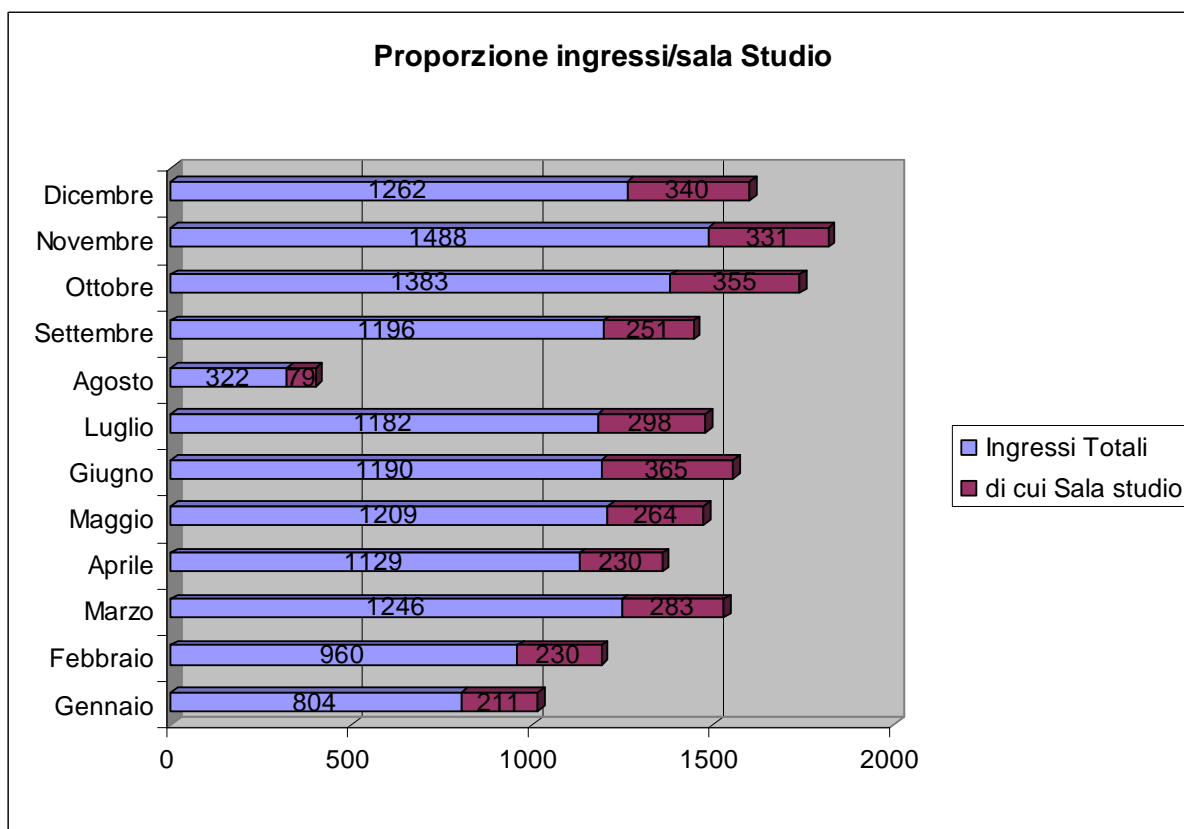
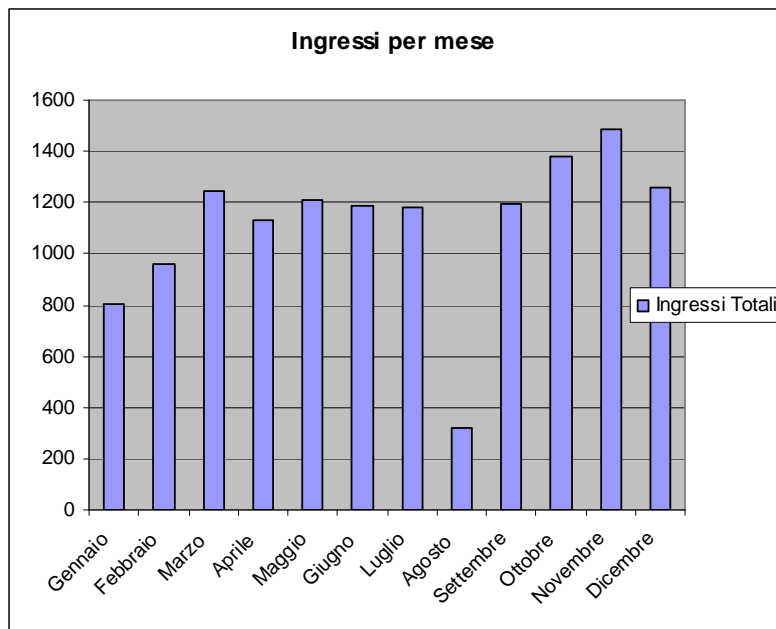

Indici di valutazione del servizio

*dati rilevati dal programma di prestito Fluxus

Indice di impatto

Questo indice individua la percentuale degli utenti della biblioteca sul totale della popolazione. Verifica l'impatto della biblioteca sui suoi utenti primari, cioè il suo radicamento nel territorio di riferimento

Totale utenti attivi	1267
Totale utenti iscritti	5180
Popolazione di riferimento	14753

Indice di impatto [utenti attivi]	8.59%
Indice di impatto [utenti iscritti]	35.11%

Indice di circolazione

Questo indice mette in relazione il numero totale delle operazioni con la dotazione documentaria della biblioteca; verifica da un lato il tasso d'uso della collezione (e quindi la disponibilità dei documenti) e dall'altro la qualità delle raccolte. L'indicatore viene calcolato tenendo conto delle operazioni di prestito e delle operazioni di consultazione in sede

Totale consultazioni	0
Totale operazioni	19245
Dotazione documentaria	37855

Indice di circolazione	0.51
-------------------------------	-------------

Indice di prestito

Questo indice rileva il numero totale dei prestiti rispetto alla popolazione. Verifica il tasso d'uso della biblioteca rispetto al servizio di prestito, la qualità delle collezioni e la capacità della biblioteca di promuovere l'uso delle raccolte.

Totale prestiti	19245
Totale consultazioni	0
Totale operazioni	19245
Popolazione di riferimento	14753

Indice di prestito	1.35
---------------------------	-------------

Indice di fidelizzazione

Questo indice mette in relazione il numero totale delle operazioni con il numero degli utenti della biblioteca; verifica l'uso del servizio rispetto agli utenti della biblioteca e valuta la qualità delle collezioni e la capacità della biblioteca di promuovere l'uso delle raccolte. L'indicatore viene calcolato tenendo conto delle operazioni di prestito e delle operazioni di consultazione in sede

Totale operazioni	19245
Totale utenti attivi (persone fisiche)	1267
Totale utenti iscritti	5180

Indice di fidelizzazione [utenti iscritti]	3.57
Indice di fidelizzazione [utenti attivi]	14.50

Distribuzione giornaliera

Questo calcolo della distribuzione prende in considerazione le operazioni registrate presso lo sportello della biblioteca, le iscrizioni registrate presso lo sportello della biblioteca (indipendentemente dallo stato attuale dell'iscrizione stessa), le istanze utente (aperte e chiuse) oltre alle presenze e alle consultazioni registrate manualmente

Distribuzione giornaliera

Fascia oraria	Qta	Perc
Sino alle ore 08	94	0.46%
Dalle ore 08 alle ore 09	506	2.49%
Dalle ore 09 alle ore 10	981	4.83%
Dalle ore 10 alle ore 11	1614	7.94%
Dalle ore 11 alle ore 12	1657	8.16%
Dalle ore 12 alle ore 13	1433	7.05%
Dalle ore 13 alle ore 14	646	3.18%
Dalle ore 14 alle ore 15	1523	7.50%
Dalle ore 15 alle ore 16	1959	9.64%
Dalle ore 16 alle ore 17	2976	14.65%
Dalle ore 17 alle ore 18	3528	17.36%
Dalle ore 18 alle ore 19	3038	14.95%
Dalle ore 19 alle ore 20	363	1.79%
Dopo le ore 20	0	0.00%

Distribuzione settimanale

Questo calcolo della distribuzione prende in considerazione le operazioni registrate presso lo sportello della biblioteca, le iscrizioni registrate presso lo sportello della biblioteca (indipendentemente dallo stato attuale dell'iscrizione stessa), le istanze utente (aperte e chiuse) oltre alle presenze e alle consultazioni registrate manualmente

Distribuzione settimanale

Giorni della settimana	Qta	Perc
Domenica	8	0.04%
Lunedì	2950	14.52%
Martedì	3181	15.66%
Mercoledì	3484	17.15%
Giovedì	4221	20.77%
Venerdì	3000	14.77%
Sabato	3474	17.10%

Distribuzione annuale delle operazioni presso lo sportello

Questo calcolo della distribuzione prende in considerazione le operazioni registrate presso lo sportello della biblioteca e presso il selfcheck (anche non evase), le iscrizioni registrate presso lo sportello della biblioteca (indipendentemente dallo stato attuale dell'iscrizione stessa), le istanze utente (aperte e chiuse) oltre alle presenze e alle consultazioni registrate manualmente

Distribuzione annuale operazioni allo sportello

Mesi dell'anno	Qta	Perc
Gennaio	1466	7.22%
Febbraio	1534	7.55%
Marzo	1817	8.94%
Aprile	1621	7.98%
Maggio	1490	7.33%
Giugno	2004	9.86%
Luglio	2291	11.28%
Agosto	744	3.66%
Settembre	1956	9.63%
Ottobre	1876	9.23%
Novembre	1939	9.54%
Dicembre	1580	7.78%

Distribuzione generale

Questo calcolo della distribuzione prende in considerazione le operazioni registrate presso lo sportello della biblioteca, le iscrizioni registrate presso lo sportello della biblioteca (indipendentemente dallo stato attuale dell'iscrizione stessa), le istanze utente (aperte e chiuse) oltre alle presenze e alle consultazioni registrate manualmente

Gli orari indicati nell'intestazione sono da intendersi nel seguente modo:

08 = "Da mezzanotte alle ore 8"

09 = "Dalle ore 8 alle ore 9"

24 = "Dalle ore 20 a mezzanotte"

I colori indicano la frequenza che può essere: bassa, media, alta, altissima.

La distribuzione media è : 198.38

Distribuzione generale

Giorno della settimana	Totale	08	09	10	11	12	13	14	15	16	17	18	19	20	24
Domenica	8	0	0	0	6	1	0	0	0	0	0	0	1	0	0
Lunedì	2950	0	0	0	0	9	2	154	429	367	603	627	642	117	0
Martedì	3181	0	3	0	0	0	11	241	322	453	682	872	534	63	0
Mercoledì	3484	15	167	313	536	364	272	58	133	267	326	488	491	54	0
Giovedì	4221	29	242	256	316	368	338	57	312	364	598	694	598	49	0
Venerdì	3000	5	1	0	1	2	0	100	311	485	678	730	609	78	0
Sabato	3474	45	93	412	755	913	810	36	16	23	89	117	163	2	0

Considerazioni finali

Il 2022 si conferma l'anno della ripresa, in cui i valori sono tornati ad essere quelli del periodo pre-pandemico.

Aumentano i prestiti locali e interbibliotecari, il numero degli utenti attivi e il numero dei nuovi iscritti, soprattutto bambini e ragazzi, segno che le numerose iniziative realizzate e la stabilità delle aperture hanno portato un nuovo pubblico ad usufruire dei servizi.

Il numero di nuove acquisizioni è cresciuto ulteriormente grazie al Decreto Franceschini per il sostegno delle biblioteche e delle piccole librerie, unito alla capacità dell'Amministrazione Comunale e della Regione Toscana di dare lo stesso contributo economico per mantenere la collezione aggiornata. In particolare la biblioteca concentra da anni gli sforzi per proporre una sezione bambini e ragazzi di qualità, attraverso l'acquisto dei migliori albi illustrati (0-6 anni) e delle più valide proposte di narrativa e saggistica per ragazzi di tutte le età (6-10, 11-14 e 15-20 anni) in commercio. Tutti i materiali, acquistati tra i mesi di novembre e dicembre, sono già stati catalogati e resi disponibili al prestito.

Una breve spiegazione va riportata per quanto riguarda la **dotazione documentaria totale**, che ha registrato anche nel 2022 un aumento di poche unità, visto quanto affermato in precedenza. Questo perché nel 2022 è stato attuato lo scarto di 1.371 documenti obsoleti e rovinati.

Il dato va letto quindi in positivo, perché le collezioni non solo si presentano sempre aggiornate ma anche visibilmente più ordinate e chiare per utenti e bibliotecari. **Una crescita più lenta, unita a scarti costanti, va letta come dato qualitativo sul grado di aggiornamento delle collezioni.** E' stata mantenuta la stessa politica sulle donazioni, che vengono accettate solo in misura ridotta, data la mancanza di spazio tra gli scaffali.

Un altro dato da tenere in considerazione è **l'utilizzo costante delle sale studio**, che hanno continuato ad essere frequentate con costanza da parte degli studenti, in prevalenza universitari.