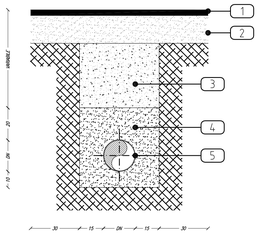

SEZIONE TIPO SCAVO SU STRADA DRENANTE
(Non in scala)

LEGENDA COMPONENTI

1	Manto di usura drenante compatto
2	Misto stabilizzato
3	Terreno di cava compatto
4	Sabbia
5	Tubazione acqua

INQUADRAMENTO TAVOLA

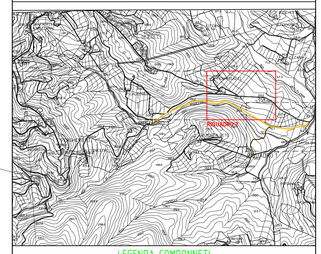

LEGENDA COMPONNETI

	Valvola a saracinesa corpo e coperchio in ghisa sferoidale con albero di manovra in acciaio INOX, idonea per usi interrati. (Vedere dettaglio specifico)
	Linea di demarcazione viabilità pubblica - (Via Ginestra)
	NUOVA LINEA ACQUEDOTTO - Tubazione in ghisa sferoidale DN80 con rivestimento protettivo in zinco-alluminio giunti a bicchiere
	Acquedotto ESISTENTE
	Vano contatore - CANTINA e AGRITURISMO
	Punto di derivazione utenza / idrante (Vedere dettaglio specifico)

STUDIO TECNICO ASSOCIATO SFERO
Via F.Ferrucci, 95/d tel. 0574 597094
59100 - Prato - PO fax. 0574597098
e-mail. e.ferraboschi@studiosfero.it

Ragione sociale

SOCIETA' AGRICOLA CERI s.r.l.

VIA LODZ, 29-31
59100 - PRATO - PO

Indirizzo intervento
VIA GINESTRE
59015 - CARMIGNANO - PO

Comune di CARMIGNANO

Descrizione commessa

PROGETTO DI ESTENSIONE RETE IDRICA PUBBLICA PER 7 UNITA' IMMOBILIARI E CANTINA/ANNESSO SITI IN LOCALITA' VERGHERETO - CARMIGNANO - PO

Elaborato

PLANIMETRIA RETE
RIQUADRO 02

Timbro e firma

Pos.	Data rev.	Descrizione rev.	Dis.	Contr.
	. .			
	. .			
	. .			
A	15 . 06 . 21	PROGETTO DEFINITIVO	LPA	EFE

Scala	Cod.Commessa	Settore	Tipo	Numero
1:500	21078	M	PL	03

Progettista
PER. IND. ENRICO FERRABOSCHI

Nome file
21078MPL03_A

IL DISEGNO E TUTTE LE INFORMAZIONI CHE VI SONO CONTENUTE, SONO DI ESCLUSIVA PROPRIETA' DELLO STUDIO TECNICO E NON POSSONO ESSERE COPIATE, RIPRODOTTE, NÉ DI PUBBLICO DOMIO AUTORIZZAZIONE SCRITTA DEL PROPRIETARIO